

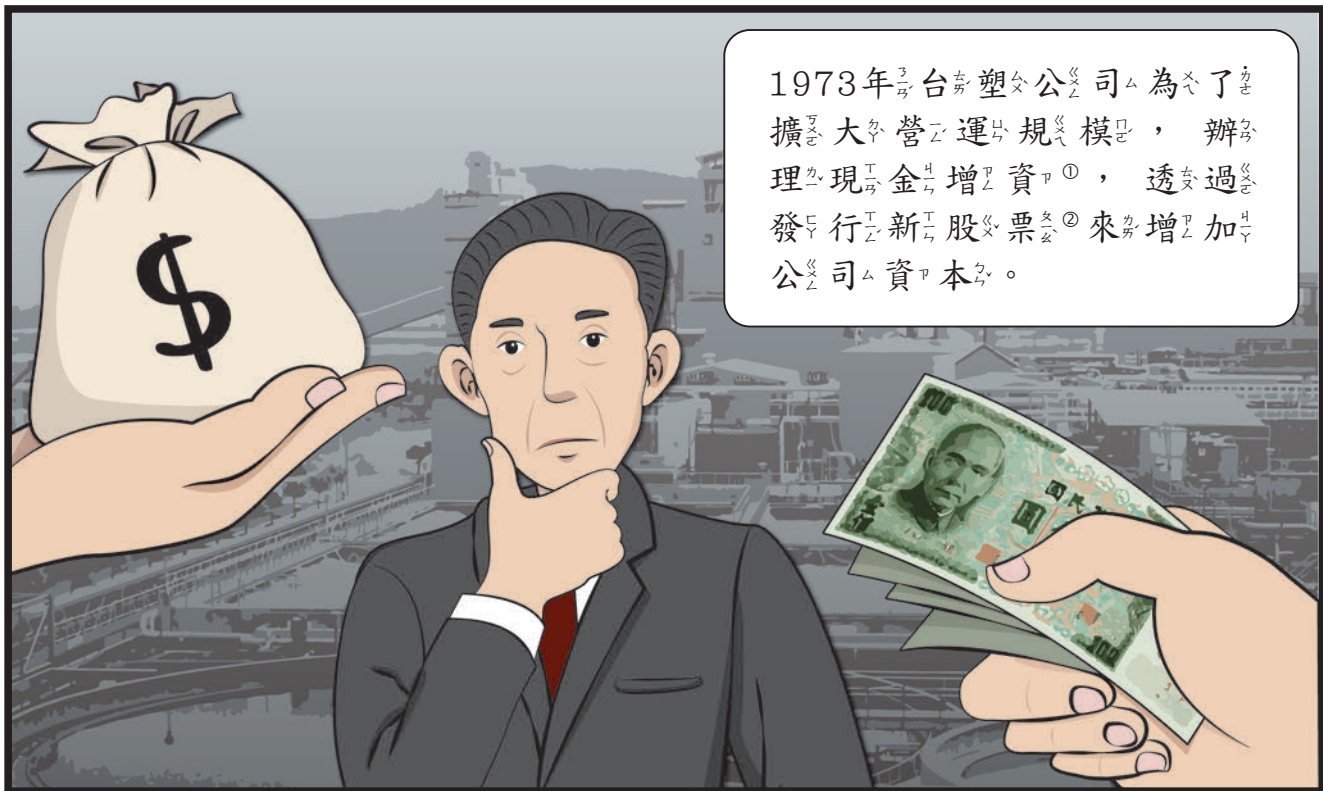

一諾千金  
成就大事業





1973年<sup>ㄉㄨㄢˋ</sup>台<sup>ㄊㄞˊ</sup>塑<sup>ㄕㄨㄛˋ</sup>公<sup>ㄍㄨㄥ</sup>司<sup>ㄙ</sup>為<sup>ㄌㄞˊ</sup>了<sup>ㄌㄞˊ</sup>擴<sup>ㄎㄨㄢˋ</sup>大<sup>ㄉㄨㄢˋ</sup>營<sup>ㄩㄥ</sup>運<sup>ㄩㄥ</sup>規<sup>ㄍㄨㄥ</sup>模<sup>ㄇㄨ</sup>，辦<sup>ㄅㄢˋ</sup>理<sup>ㄌㄩ</sup>現<sup>ㄒㄩㄢˋ</sup>金<sup>ㄐㄩㄢ</sup>增<sup>ㄓㄨㄥ</sup>資<sup>ㄗ</sup>①，透<sup>ㄊㄨㄟˋ</sup>過<sup>ㄍㄨㄛˋ</sup>發<sup>ㄈㄚˋ</sup>行<sup>ㄒㄩㄥ</sup>新<sup>ㄒㄩㄢˋ</sup>股<sup>ㄍㄨ</sup>票<sup>ㄓㄨㄟˋ</sup>來<sup>ㄌㄞˊ</sup>增<sup>ㄓㄨㄥ</sup>加<sup>ㄐㄩ</sup>公<sup>ㄍㄨㄥ</sup>司<sup>ㄙ</sup>資<sup>ㄗ</sup>本<sup>ㄅㄨ</sup>。

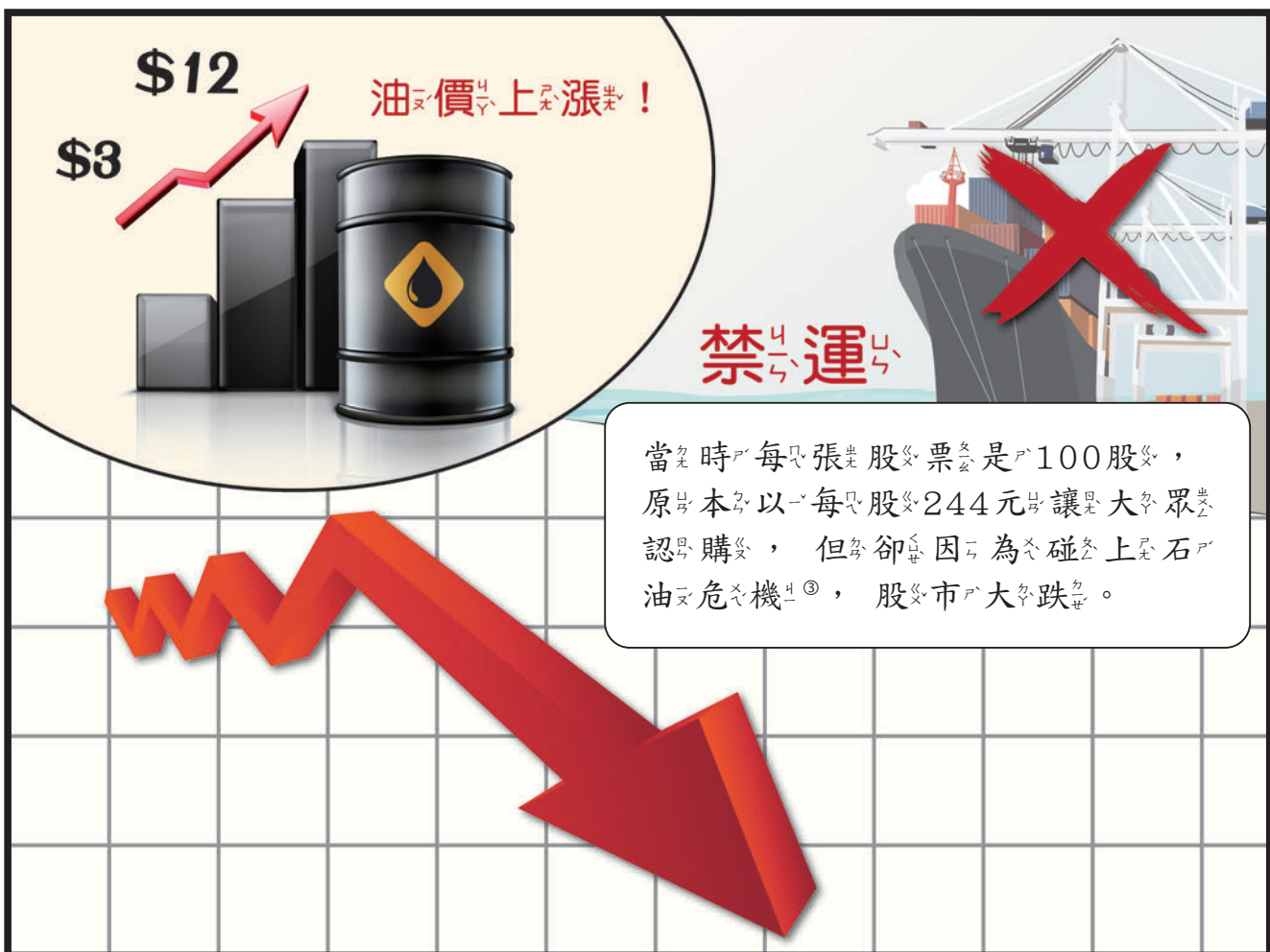

\$12  
\$3  
油<sup>ㄩ</sup>價<sup>ㄩ</sup>上<sup>ㄩ</sup>漲<sup>ㄩ</sup>！

禁<sup>ㄐㄩㄢ</sup>運<sup>ㄩㄥ</sup>

當<sup>ㄉㄨㄢˋ</sup>時<sup>ㄕㄨ</sup>每<sup>ㄇㄨ</sup>張<sup>ㄓㄨㄥ</sup>股<sup>ㄍㄨ</sup>票<sup>ㄓㄨㄟˋ</sup>是<sup>ㄕㄨ</sup>100股<sup>ㄍㄨ</sup>，原<sup>ㄩㄢˋ</sup>本<sup>ㄅㄨ</sup>以<sup>ㄩ</sup>每<sup>ㄇㄨ</sup>股<sup>ㄍㄨ</sup>244元<sup>ㄩㄢˋ</sup>讓<sup>ㄌㄞˊ</sup>大<sup>ㄉㄨㄢˋ</sup>眾<sup>ㄓㄨㄟˋ</sup>認<sup>ㄕㄨ</sup>購<sup>ㄍㄨ</sup>，但<sup>ㄉㄨ</sup>卻<sup>ㄑㄩ</sup>因<sup>ㄩ</sup>為<sup>ㄌㄞˊ</sup>碰<sup>ㄕㄨ</sup>上<sup>ㄩ</sup>石<sup>ㄕㄨ</sup>油<sup>ㄩ</sup>危<sup>ㄕㄨ</sup>機<sup>ㄓㄨㄟˋ</sup>③，股<sup>ㄍㄨ</sup>市<sup>ㄕㄨ</sup>大<sup>ㄉㄨㄢˋ</sup>跌<sup>ㄉㄨ</sup>。

隔年股價已一滑落到  
每股238元。

238

大家都觉得很驚訝。

錫台	240	廣	492
568	238		
560			
泥台	389		
404	388		
403			



當時部份股東希望  
能獲得補償，王永慶先生  
便爽快答應。





從此，王永慶先生一諾千金的真美名不脛而走。

此外，王永慶先生對待企業內員工也都秉持著同樣的態度，使得台塑企業自創以來，從來沒有拖欠薪水的紀錄。

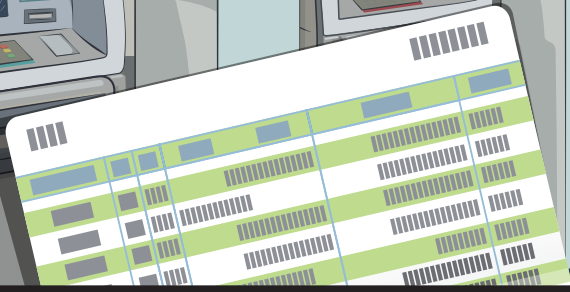

員工的給薪日如果正逢休假日，公司一定會提前在休假日前撥付。

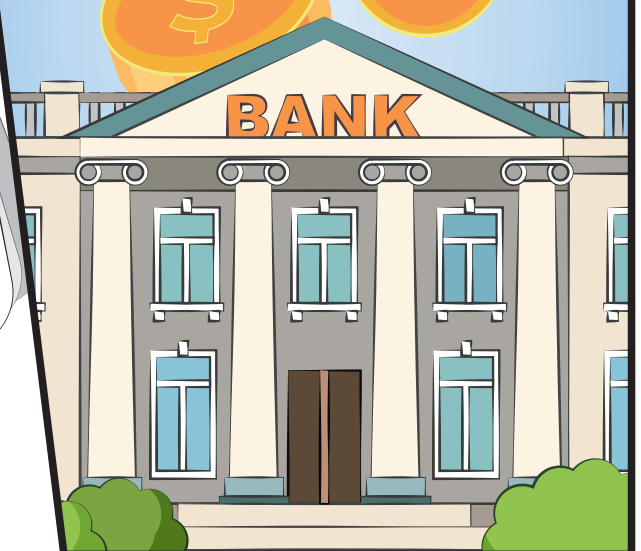
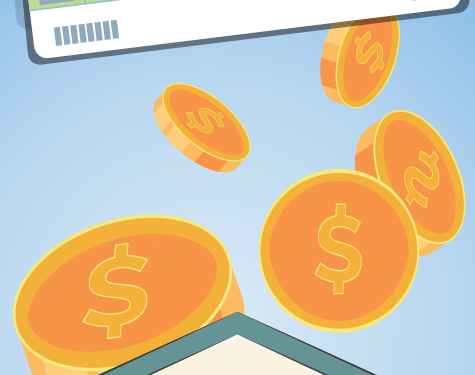
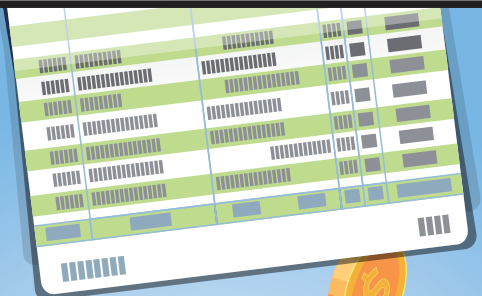



年終獎金也都是提前在農曆新年的兩週之前發放，讓員工有時間準備年貨。



數十年來從無例外，在收入來源無虞的前提下，員工也能夠專心盡力地工作，創造雙贏的結果。





### 小故事大道理



一個人要修養成被尊敬的品格，需要長時間被信任。

但要人格破產，只需要做錯一件事。

不管經營企業或是做人做事，「信用」都是最基本的要件，王永慶先生總是以身做則。他厚道的企業家精神，讓許多人至今仍津津樂道。



也因為他重視誠信的精神，帶領台灣塑化企業從一個全世界最小產量的塑膠廠開始，逐漸成長茁壯，成為跨國、跨領域的大型企業。



### ① 現金增資：

公司以一發行新股之方式取得資金，以擴充資本。

### ② 股票：

股票是一種有價證券，是股份公司为籌集資金發給投資者作為公司資本部分所有權的憑證，成為股東以此獲得股息（股利），並分享公司成長或交易市場波動所帶來之利潤，但也要共同承擔公司運作錯誤所帶來之風險。

### ③ 石油危機：

石油危機係因石油輸出國聯合壟斷或因戰亂，使石油產量急速減產、油價高漲所造成之世界性危機。第一次石油危機從1973年延續至1974年，又稱作1973年石油危機，由於1973年10月第四次中東戰爭爆發，石油輸出國組織（OPEC）為了打擊對手及支持以色列之國家，於是宣布石油禁運，暫停出口，造成油價上漲。

